



# MUNICÍPIO DE CAPELA NOVA

CNPJ:19.259.951/0001-08 - ESTADO DE MINAS GERAIS

## MOMENTO DE TRANSPORTE

Proponente: Município de Capela Nova - MG

Objeto: Calçamento de Ruas no Município de Capela Nova

A obra será realizada dentro da sede e do Município de Capela Nova-MG.

O solo escavado para a drenagem profunda sairá da rua Emilio da Costa. O trajeto, saindo da rua Emilio da Costa Capela Nova-MG, percorre 5 km até o local do bota fora no Município. (vide croqui ilustrativo abaixo), sendo esta distância o DMT adotado para fins de cálculo do custo de transporte do solo.

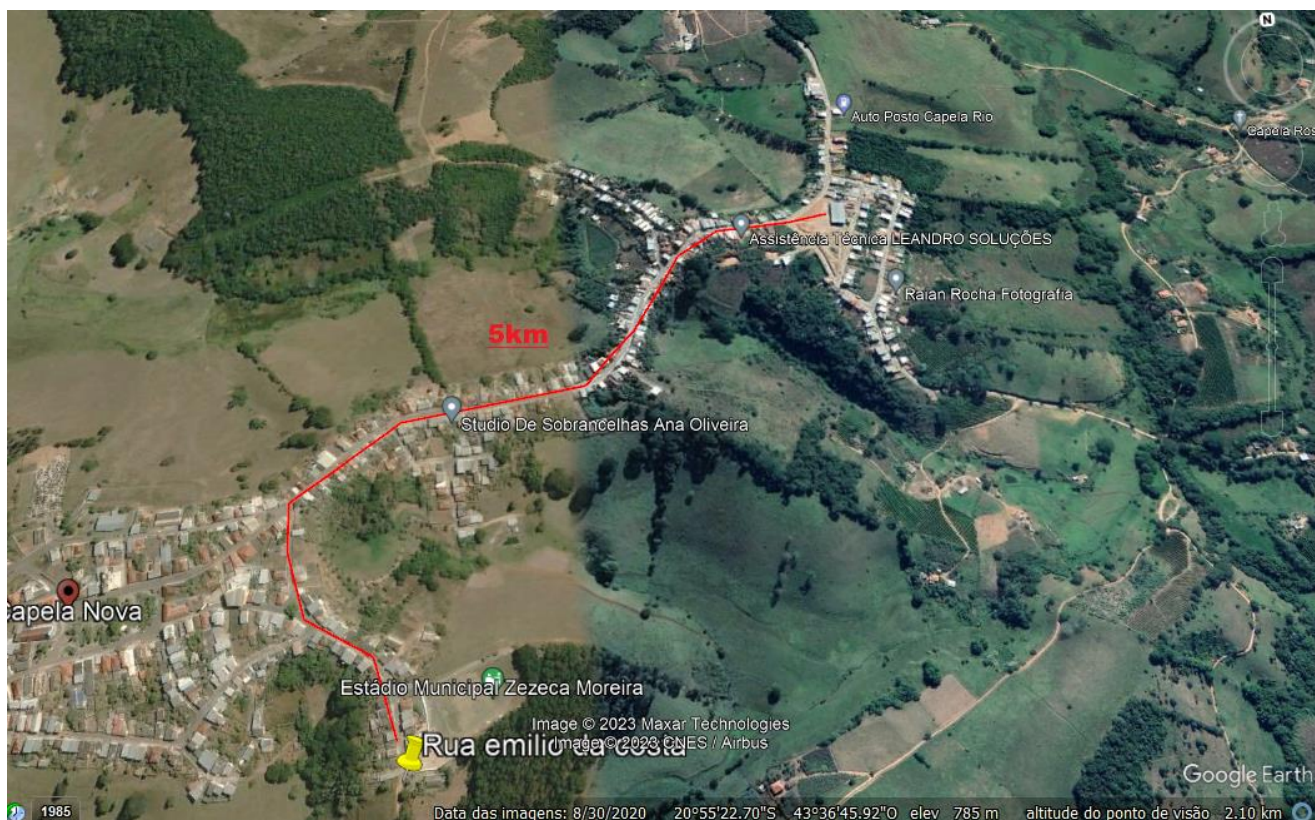



# MUNICÍPIO DE CAPELA NOVA

CNPJ:19.259.951/0001-08 - ESTADO DE MINAS GERAIS

## LOCAL DE DESCARTE DE MATERIAL DE REJEITO

O local a ser utilizado para o descarte de materiais de rejeito, quais sejam: solo escavado das valas de drenagem e pavimento demolido, serão descartados com reaproveitamento para acerto de vias vicinais de propriedade municipal nas imediações das obras.

Capela Nova, 13 de julho de 2023.

Rafael Coelho Tafuri Mota  
Eng. Civil - CREA-MG 248834/D