



MUNICÍPIO DE CAPELA NOVA

CNPJ:19.259.951/0001-08 - ESTADO DE MINAS GERAIS

MOMENTO DE TRANSPORTE

Proponente: Município de Capela Nova - MG

Objeto: Calçamento de Ruas no Município de Capela Nova

JAZIDA DE PEDRAS POLIÉDRICAS (MARROADAS), AREIA e BLOCOS SEXTAVADOS

A obra será realizada dentro da sede e do Município de Capela Nova-MG.

As pedras poliédricas (marroadas), blocos sextavados e areia serão fornecidas pela areeira, pedreira e pela fabrica de bloquetes de Cristiano Otoni, e sua jazida localiza-se no Município de Cristiano Otoni-MG. O trajeto, saindo do Município de Capela Nova-MG, percorre 47,90 km até o local da jazida no Município de Cristiano Otoni-MG. (vide croqui ilustrativo abaixo), sendo esta distância o DMT adotado para fins de cálculo do custo de transporte da pedra poliédrica colocada na obra, areia e do bloco sextavado.

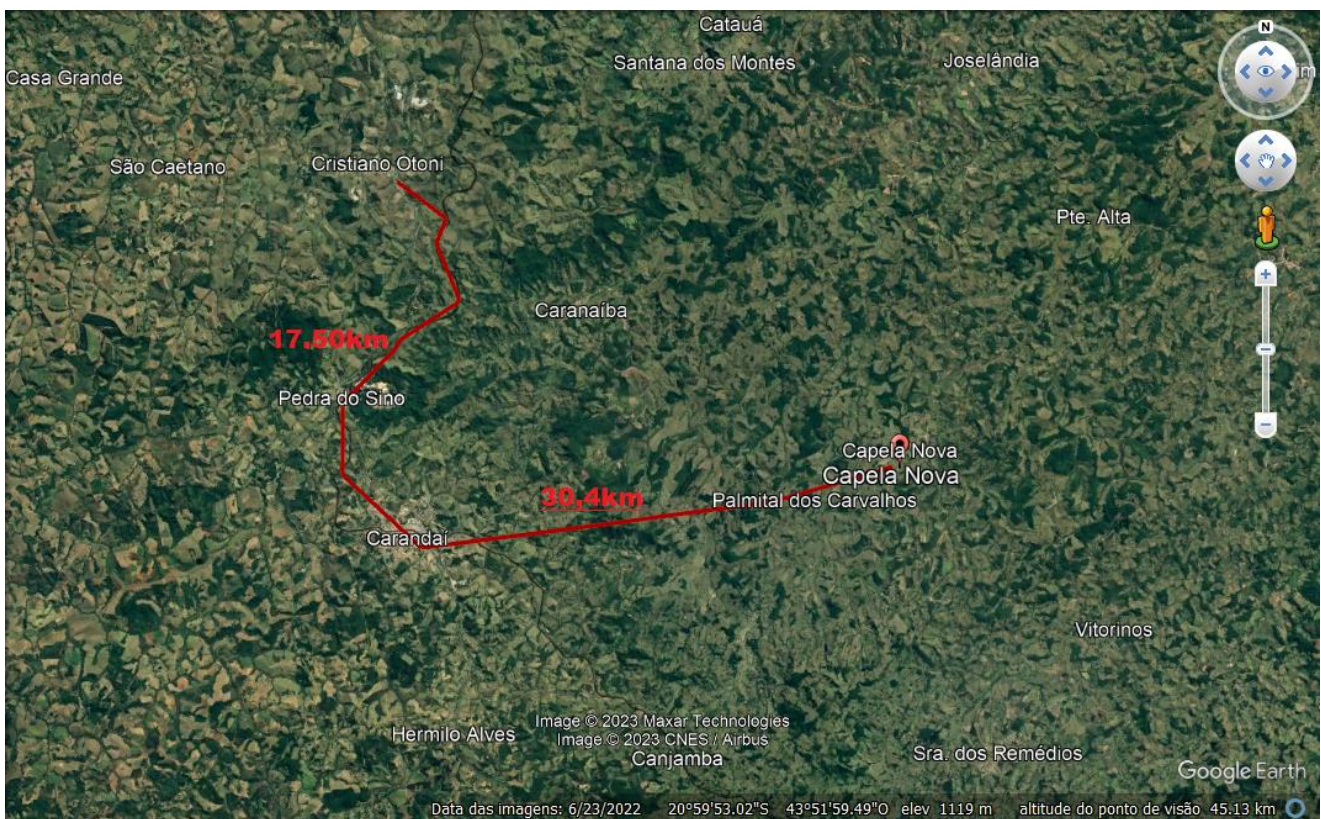



MUNICÍPIO DE CAPELA NOVA

CNPJ:19.259.951/0001-08 - ESTADO DE MINAS GERAIS

LOCAL DE DESCARTE DE MATERIAL DE REJEITO

O local a ser utilizado para o descarte de materiais de rejeito, quais sejam: solo escavado das valas de drenagem e pavimento demolido, serão descartados com reaproveitamento para acerto de vias vicinais de propriedade municipal nas imediações das obras.

Capela Nova, 13 de julho de 2023.

Rafael Coelho Tafuri Mota
Eng. Civil - CREA-MG 248834/D